



**¡Bienvenidos!**

**Proyecto de Seguridad y  
Capacidad de Military Road**

**REUNIÓN PÚBLICA**

**Jueves, abril 25 de 5 a 7 pm**

*Presentación a las 6 pm*





El Military Road es un camino de 2.5 millas de largo que corre desde Lemmon Drive hasta Echo Avenue en Reno, Nevada. La mayor parte del camino Military Road se encuentra en la jurisdicción de la ciudad de Reno, con algunas áreas pequeñas en el lado oeste de la jurisdicción del Condado de Washoe. La ciudad de Reno da mantenimiento al camino.

El camino está clasificado como camino regional y la Comisión de Transporte Regional (RTC) del Condado de Washoe es responsable del diseño y reconstrucción del camino. Cuando se termine la construcción, la ciudad de Reno le dará mantenimiento al mismo.

Este proyecto aborda la necesidad de mejoras en la seguridad y capacidad del segmento de **Military Road entre Lemmon Drive y Lear Boulevard.**



# Sobre el Proyecto



La empresa RTC está iniciando el proceso del diseño para mejorar y ampliar Military Road entre Lemmon Drive y Lear Boulevard en Reno.

Este proyecto se identificó como parte del Plan de Transporte Regional 2050 (RTP). Este plan identifica las necesidades y metas de transporte a largo plazo para la red de transporte regional.

Este proyecto representa una inversión importante de aproximadamente \$25.5 millones en nuestra comunidad. El proyecto está siendo financiado con Fondos de Impacto para Caminos Regionales, que pagan los promotores.

El proyecto agregará seguridad y capacidad al camino y mejorará las instalaciones para ciclistas y peatones para aumentar las opciones del transporte multimodal en el área de los Valles del Norte de nuestra comunidad. El proyecto también incorpora mejoras para el desagüe, control de acceso e intersecciones.

## **Beneficios a la comunidad:**

- Aumento del flujo del tráfico y seguridad
- Aumento en la capacidad del camino para acomodar más vehículos con más eficacia
- Oportunidades de transporte multimodal enriquecidas para peatones, ciclistas y personas con patineta
- Aumento en las medidas de seguridad en las intersecciones
- Mejora en los sistemas de desagüe
- Mejoras de acceso



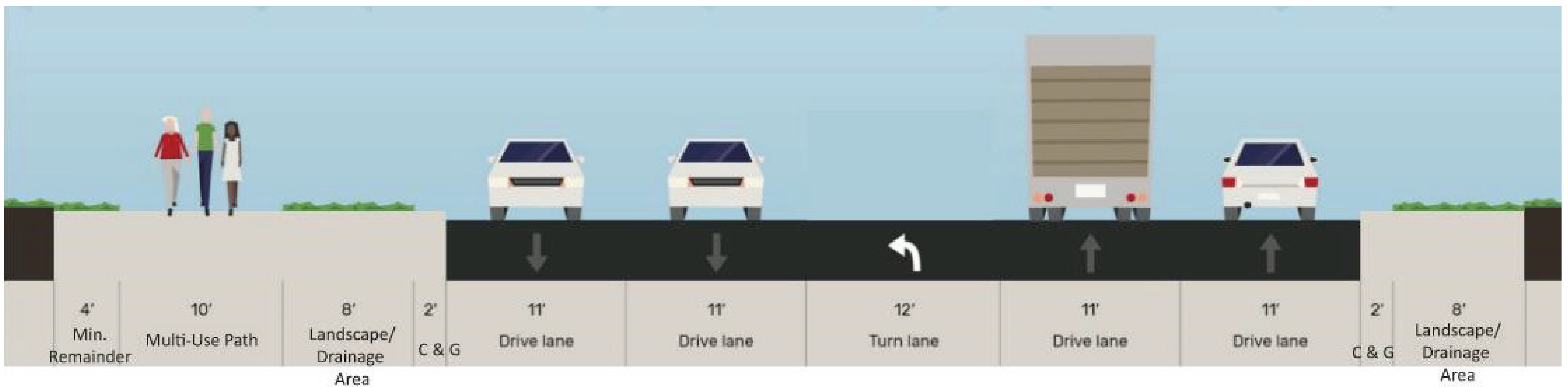

## Alternativa de sendero para uso compartido

- Ampliación a 4 carriles desde Lemmon Drive hasta Lear Boulevard
- Permite el acceso a peatones, ciclistas y patinetas y al mismo tiempo aumenta la capacidad de camino para vehículos
- Permite la conectividad del peatón en el lado del sendero que no tiene uso compartido sin construir nuevos edificios



# Mejoras propuestas a la intersección

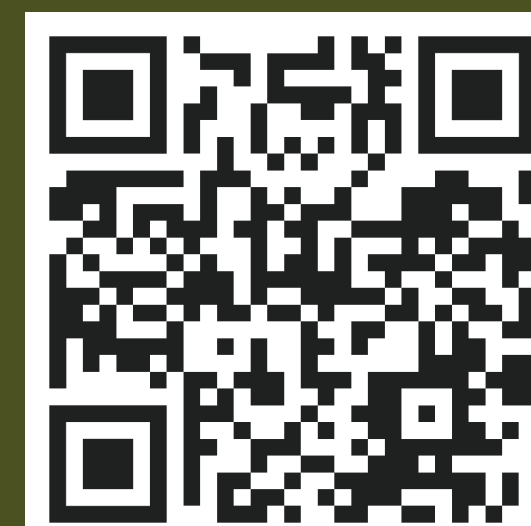
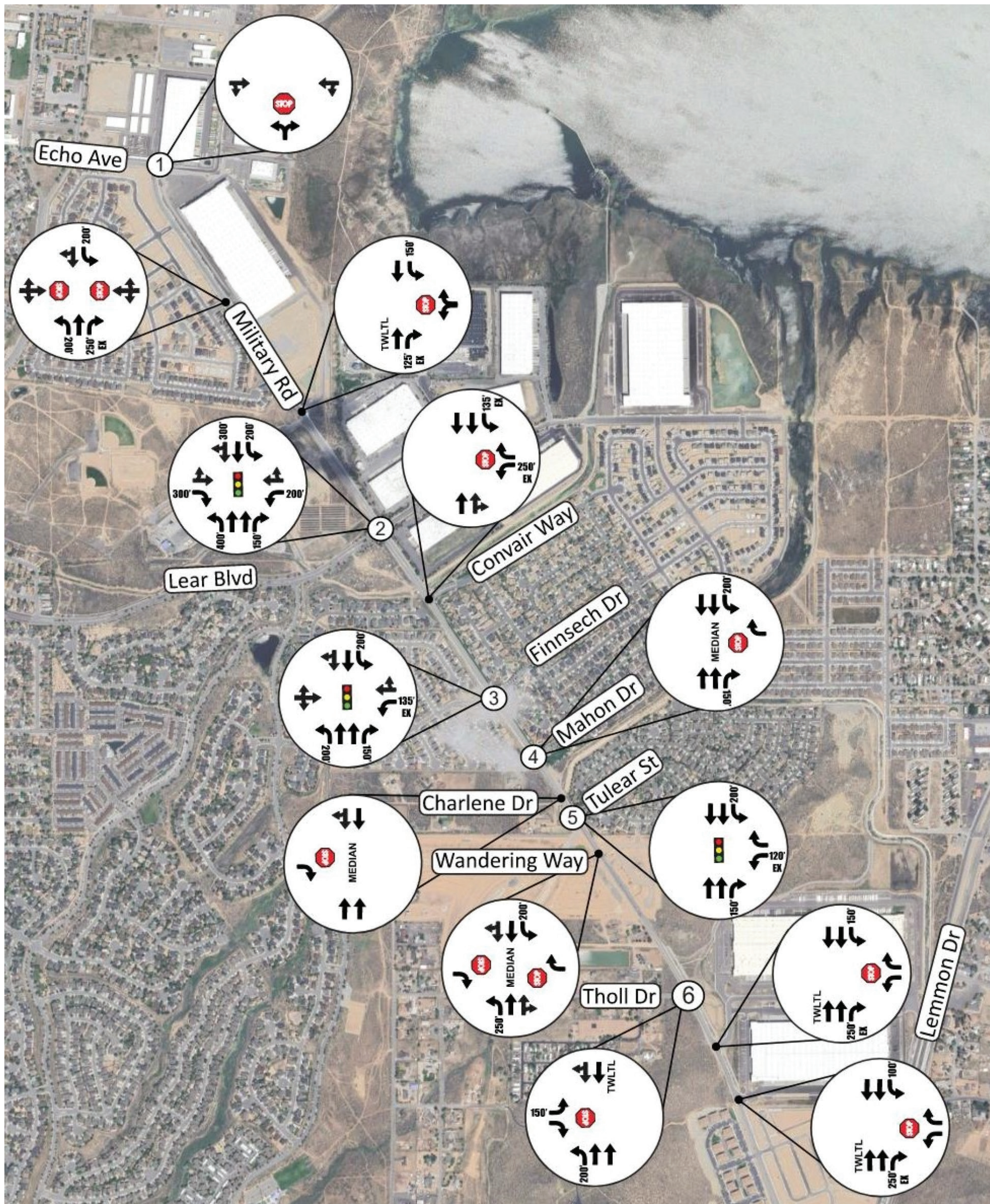



# Línea de tiempo del proyecto y Información en línea

## LÍNEA DE TIEMPO

**Diseño**

Ahora hasta la primavera del 2025

**Derecho de vía**

Verano del 2024 hasta la primavera del 2025

*Si su propiedad se ve afectada, RTC se pondrá en contacto con usted*

**Construcción**

Se anticipa que inicia en el 2025

## Información del proyecto:

- La información del proyecto está disponible en el sitio de internet, **NorthValleysImprovements.com**
- Regístrese para recibir mensajes del proyecto en el sitio de internet o en la hoja de registro que firmó al entrar a la reunión.



### RTC MILITARY ROAD CAPACITY & SAFETY PROJECT



#### Project Description

The RTC is beginning the design process to improve and widen Military Road between Lemmon Drive and Lear Boulevard in Reno. The project will add safety, roadway capacity, and improve bicycle and pedestrian facilities to increase multimodal transportation options in the North Valleys area of our community. The project will also incorporate drainage improvements, provide access control, and modify intersections to improve safety and accessibility for everyone. This project represents a significant investment of approximately \$25.5 million into our community funded with [Regional Road Impact Fees](#).

#### Community Benefits:

- Enhanced traffic flow and safety
- Increased roadway capacity to accommodate more vehicles efficiently
- Enriched multimodal transportation opportunities for pedestrians, bicyclists, and people on scooters



Escanee el código para visitar el sitio de internet del proyecto en **NorthValleysImprovements.com**.

Los tableros de exhibición de reuniones están disponibles en español. Escanee el código a la derecha para ver los tableros en línea a **NorthValleysImprovements.com**.

